

C ONSTRUCCIÓN DE UN CINE DE VERANO EN LA CALLE NUEVA

Firmas y sellos

 Provincia de MURCIA Partido de MURCIA
 Término municipal de BENIEL
 Año 1948 Licencia Obras J

BENIEL
 ENTRADAS N.º 493
 Fecha 70 JUN 1948

EXPEDIENTE

para la concesión de licencia a D. Mariano Morales Rosero para la construcción de un cine de verano en la calle nueva

 Cerrado en sesión de Junio de 1948
 12 de Junio de 1948

©AMB Portada del expediente para la concesión de licencia. 1948

A lo largo de su historia, Beniel ha tenido grandes lugares de ocio, cine, salas teatrales y de varietés. Algo desconocido para los ciudadanos es el proyecto de construcción de un cine de verano en la antiguamente denominada calle Nueva. En junio de 1948 D. Mariano Morales Rosero inició el expediente para la obtención de la licencia para la construcción de un cine de verano con arreglo al proyecto redactado por el arquitecto D. Joaquín Dicenta Vilaplana.



Este arquitecto valenciano afincado en Murcia es el responsable de construcciones como La casa de los Jarrones, situada en el Plano de San Francisco, la reforma de edificio industrial a edificio de viviendas de la denominada Casa de los Nueve Pisos, ambos en Murcia o el Edificio de Correos de Castellón entre otros.

El expediente comienza con la solicitud de licencia de obra, informe del técnico (aparejador) y la autorización de la construcción de un salón cinematográfico al aire libre por parte del Ayuntamiento. El desarrollo del proyecto consta de memoria, planos y presupuesto.

En la memoria se describe detalladamente que el solar es rectangular y mide 657 metros cuadrados, con fachada a dos calles, de siete metros cada una. El proyecto continúa desarrollando en primer lugar el vestíbulo y las taquillas, a la derecha una escalera de servicio a cabina, en su lado izquierdo estableciendo simetría, un bar. El acceso al cine se establece por cinco puertas de dos metros de ancho que llevan al vestíbulo. Al fondo se sitúa el escenario y ambos lados los servicios de señoras y caballeros.

La disposición de las butacas es de seis grupos con dos pasillos centrales en sentido longitudinal de 150 metros de ancho y centro transversal de dos metros, con un aforo total de 651 butacas.

El expediente incluye planos de la planta baja, de la cabina, sección transversal, longitudinal, las fachadas desarrolladas y el plano de situación en el que encontramos la localización donde se pretendía realizar la obra.

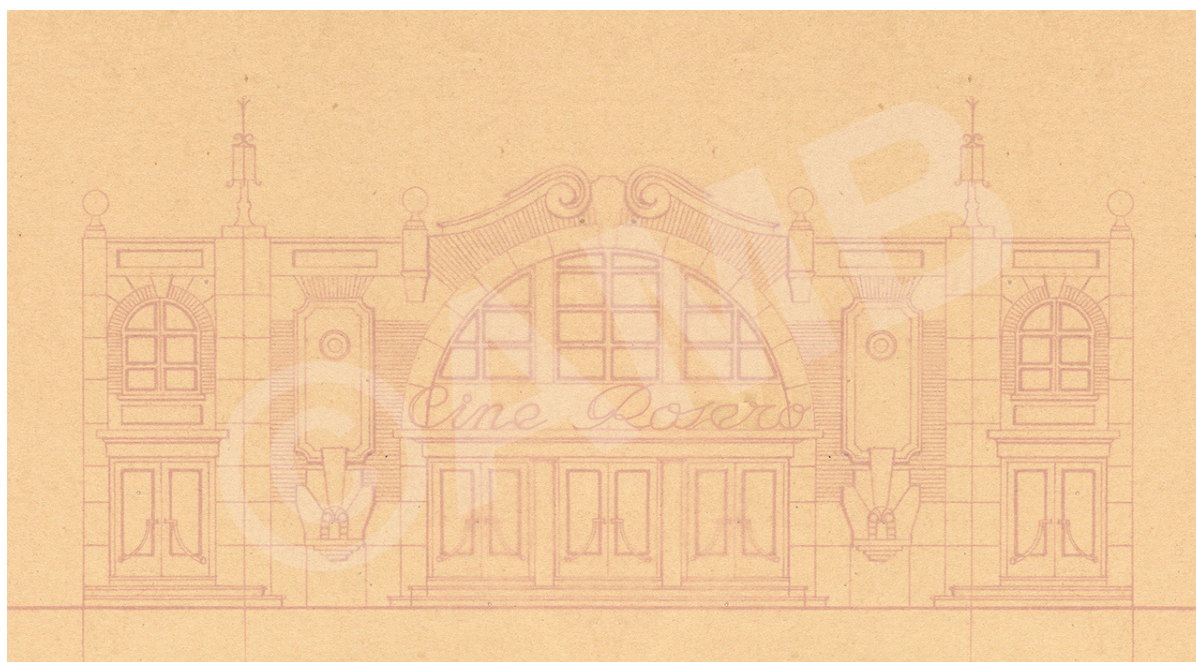

@AMB En el plano de la fachada, podemos observar que el cine se denominaba Rosero

Finalmente, se incluyen los precios detallados, ascendiendo el presupuesto general a 52.947 pesetas con 26 céntimos. Tristemente, este cine no se construyó y no se ha encontrado constancia documental del motivo por el que no fue materializado este magnífico proyecto.

Julia D. Granado Martínez
Archivera Municipal
archivo@beniel.es

“Documento del mes” es una actuación integrada en el Proyecto de Ejecución de Análisis, Diseño y Recuperación del Archivo Municipal del Ayuntamiento de Beniel. (Decreto de Alcaldía nº 201/17, de 25.10.17).